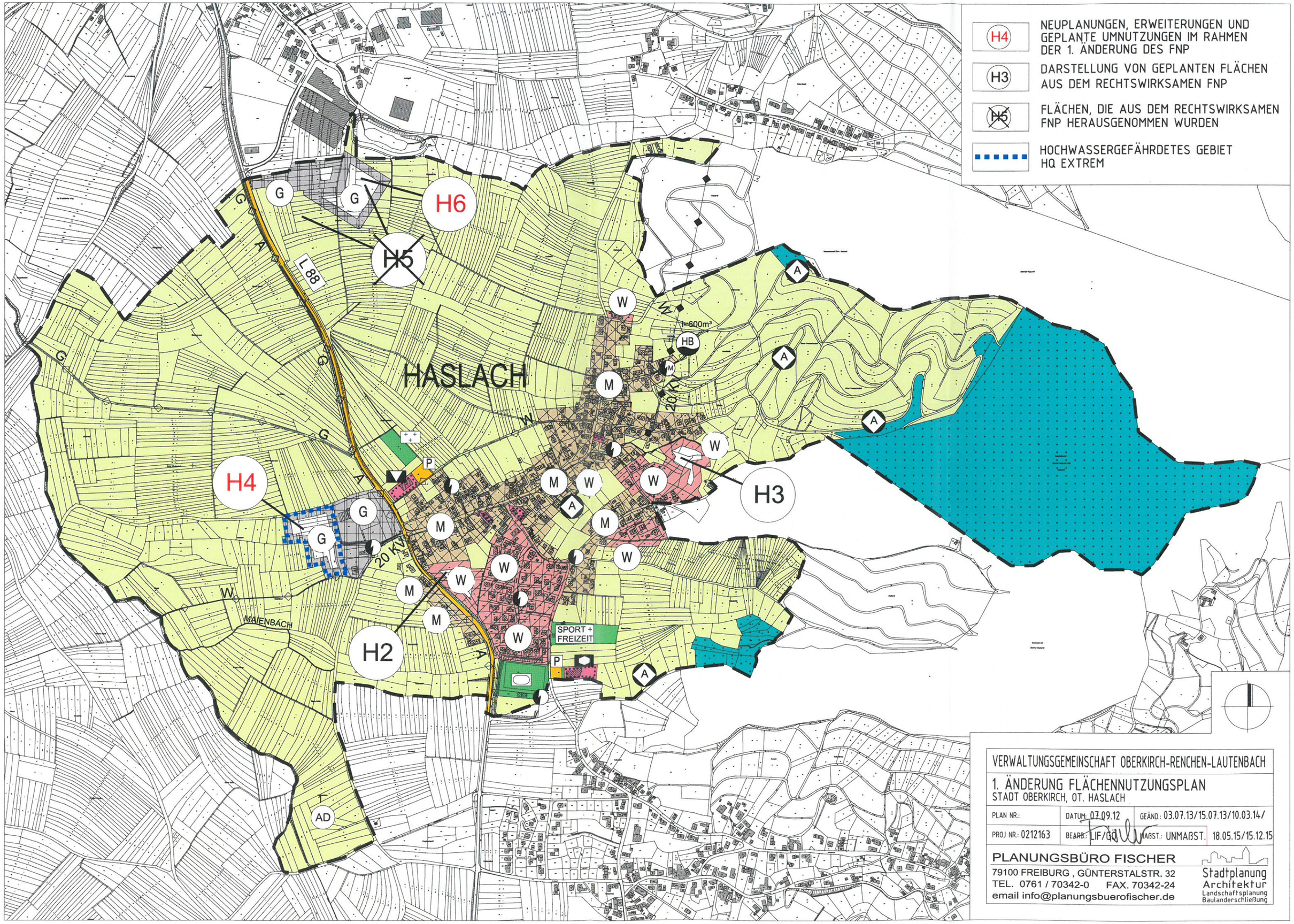
H4 NEUPLANUNGEN, ERWEITERUNGEN UND GEPLANTE UMNUTZUNGEN IM RAHMEN DER 1. ÄNDERUNG DES FNP
H3 DARSTELLUNG VON GEPLANTEN FLÄCHEN AUS DEM RECHTSWIRKSAMEN FNP
H5 FLÄCHEN, DIE AUS DEM RECHTSWIRKSAMEN FNP HERAUSGENOMMEN WURDEN
HOCHWASSERGEFÄHRDETES GEBIET HQ EXTREM
HASLACH
H2
H3
H4
H5
H6
L 88
20 KV
MAIENBACH
SPORT + FREIZEIT
I=600m³
HB
AD
VERWALTUNGSGEMEINSCHAFT OBERKIRCH-RENCHEN-LAUTENBACH
1. ÄNDERUNG FLÄCHENNUTZUNGSPLAN
STADT OBERKIRCH, OT. HASLACH
PLAN NR.:
DATUM: 07.09.12
GEÄND.: 03.07.13/15.07.13/10.03.14/ 18.05.15/15.12.15
PROJ NR.: 0212163
BEARB.: LIF/GÖ
MAßST.: UNMAßST.
PLANUNGSBÜRO FISCHER
79100 FREIBURG , GÜNTERSTALSTR. 32
TEL. 0761 / 70342-0 FAX. 70342-24
email info@planungsbuerofischer.de
Stadtplanung
Architektur
Landschaftsplanung
Baulanderschließung